

Rafstöðvarhús - Útg. 17-3-2020

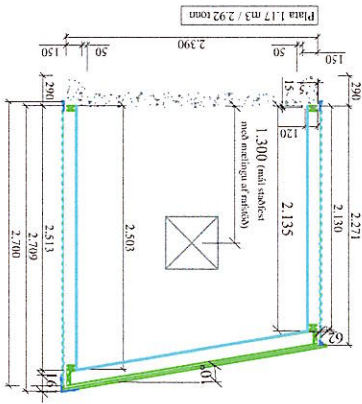
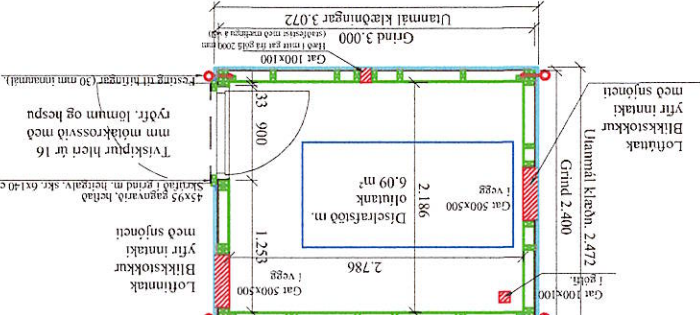
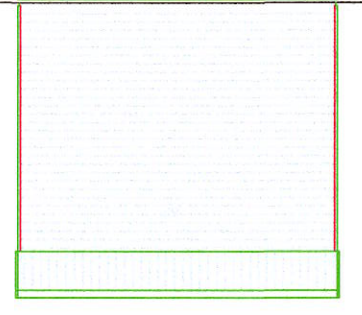
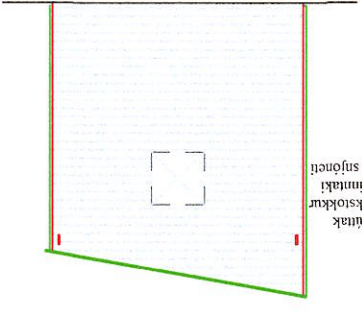
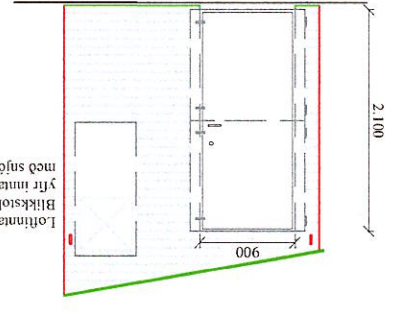

Almennar skýringar:

Efni og gerð:

Sökjar eru forsteyptir, festingar eru sérsníððar vinklar, heitgaly.

Allur viður er C18 eða betra skv. IST EN.

Veggir eru úr timbrt 45x95 klæddir með 9 mm grenikrossvið að utan undir lígglandi aluzínk bárustál, einangraðir með 100mm steinull og 12 mm krossvið (greni).

Krossviður að utan og innan, veggir og krossviður á þak að innan, er festur í grind með 40 mm saum, c 150 og límt. 9 mm krossviðartistar undir aluzínk. Þak er timburþak úr 45x120 mm krossvið með 12 mm grenikrossvið, með báruðu aluzínki, einangrað með 100 mm steinull. Að innan klætt með 12 mm krossvið (greni). Krossviður ofan á þak er límdur og festur með galy, skriftum, undirzínkaðar, 4x40 mm, c 150. Bárustál á þaki er skrúfað niður með heitgaly, skriftum frá framleiðanda, í hverja báru, c 400. Bárustál á veggjum fest í stöðir, í hverja báru. Gólf er úr járnbenntri steinsteypu, forsteypt eining. Burðarhæfur jarðvegur undir plötu. Hurð með krossvið eins og veggir, einangrun 50 mm í spjaldi. Hurð er læsanleg með cylínder. Hlérar koma utan við hurð, tvískiptir úr 16 mm brúnum málakrossvið á ryðfr. lómun og með hespum til læsingar.

Steinsteypa og bendistál.

Steypa. C30/37-22-S3-2b.

Bendistál. B500C

Stálgeði S235.

Boltar 8,8

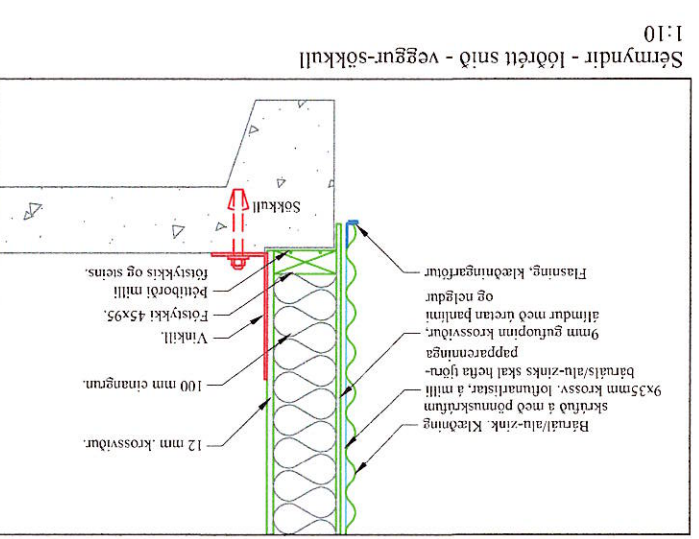
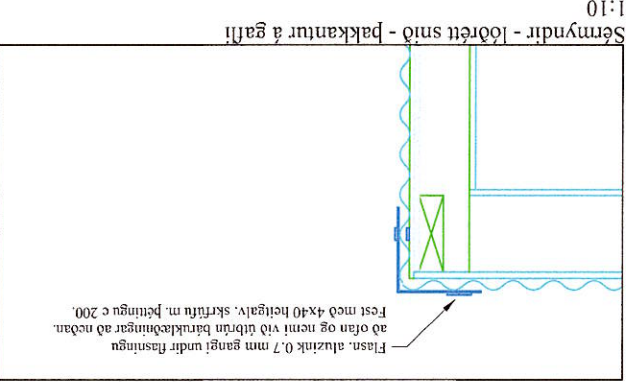
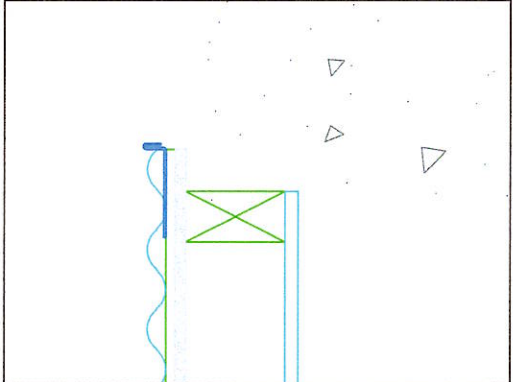
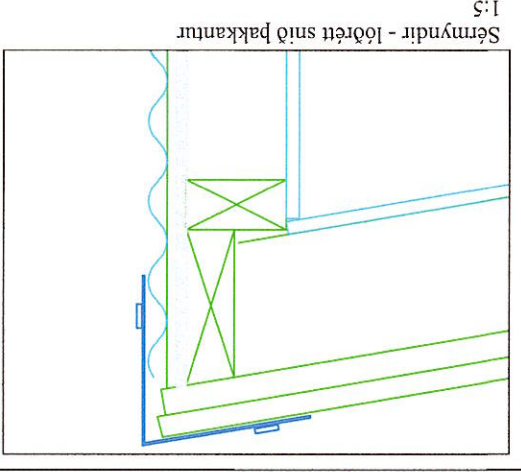
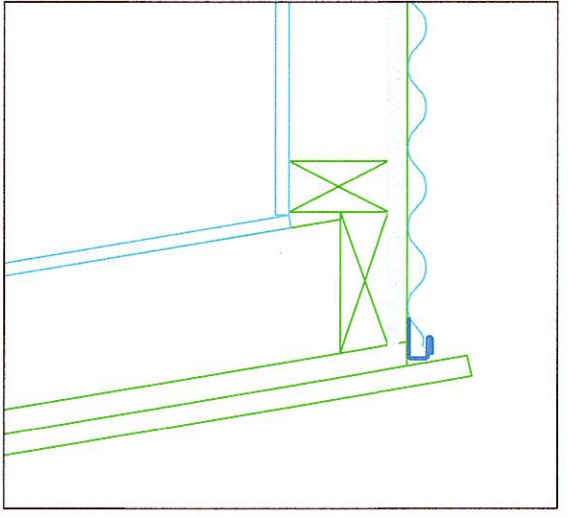
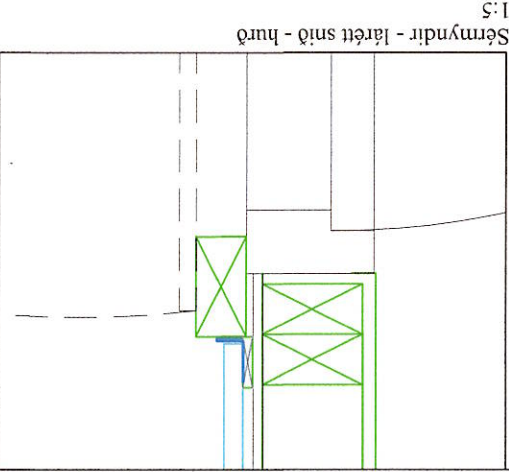
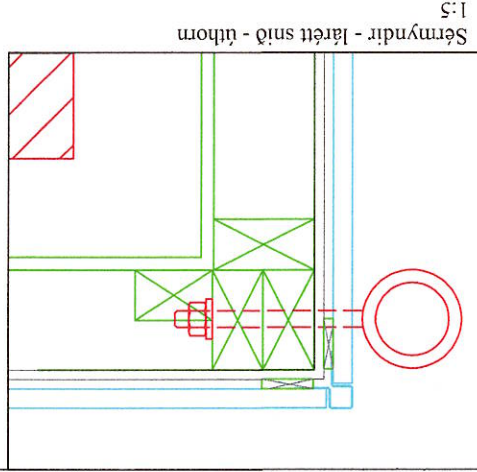

VGS
VERKFRÆÐISSTOFA
AUSTURVEGI 42, 2. HÆÐ,
800 SELFOSSI, F: 482 2805, F: 482 3818
NETFANG: VGS@VGS.IS

Neyðarlínan öhf.
Teikn nr. 100
Frumstærð: A2

Áðalteikningar, byggilýsing
Rafstöðvarskýlli

Dags: 2020/3/17
Ham: GPS
Samþ: 20162-3099 V.mr: 20004
Teikn: -

Br:	Hverju breytt:	Dags:	Kvittum:

Öll mál í mm nema annað korni fram